TIN HỌC CƠ SỞ

Bài 3: Trình bày bảng tính

Xử lý bảng tính

Trường Đại học Khoa học Tự nhiên
Khoa Công nghệ Thông tin

CuuDuongThanCong.com
https://fb.com/tailieudientucntt

Nội dung chính

- Hiệu chỉnh bảng tính
- Định dạng dữ liệu số
- In bảng tính

cuu duong than cong . com

CuuDuongThanCong.com https://fb.com/tailieudientucntt

Nội dung chính

- Hiệu chỉnh bảng tính
  - Định kích thước cột
  - Định kích thước dòng
  - Trình bày nội dung
- Định dạng dữ liệu số
- In bảng tính

cuu duong than cong . com

Hiệu chỉnh bảng tính

- Định độ rộng cột bằng chuột

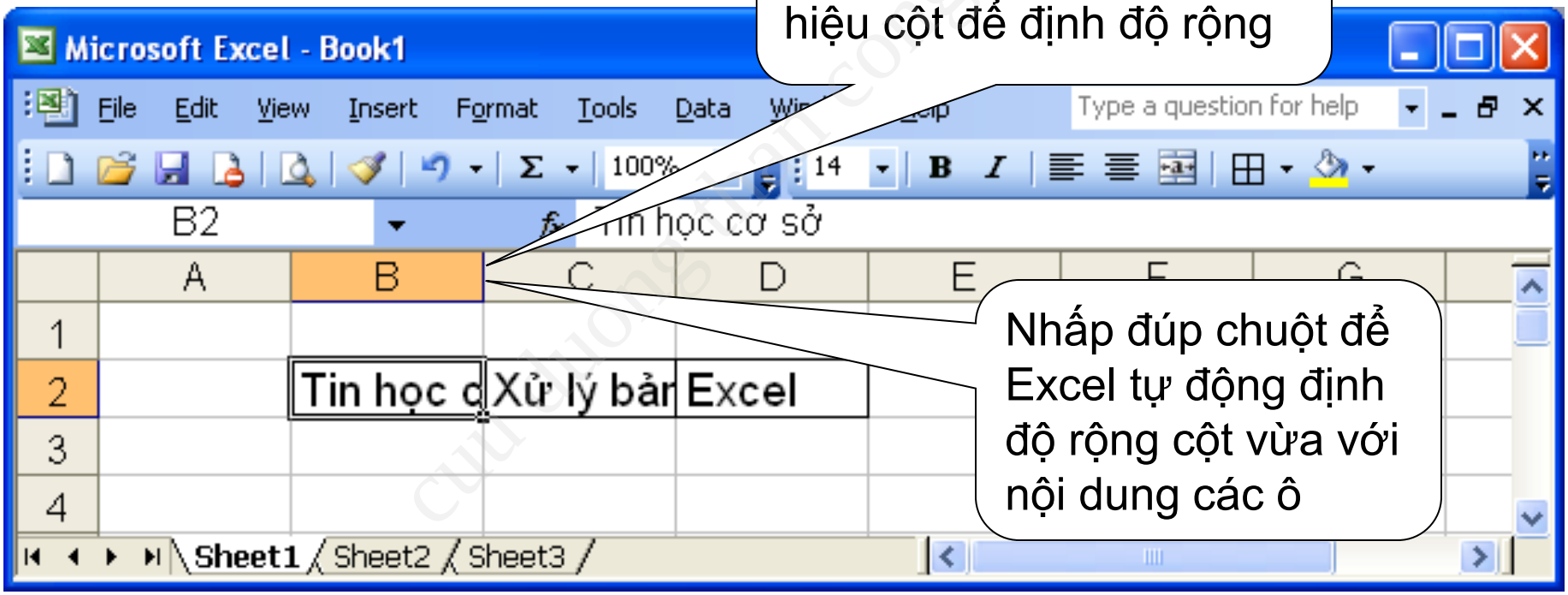

CuuDuongThanCong.com https://fb.com/tailieudientucntt

Hiệu chỉnh bảng tính

- Định độ rộng cho nhiều cột
  - Chọn các cột
  - Format > Column > Width…
  - Nhập độ rộng cột

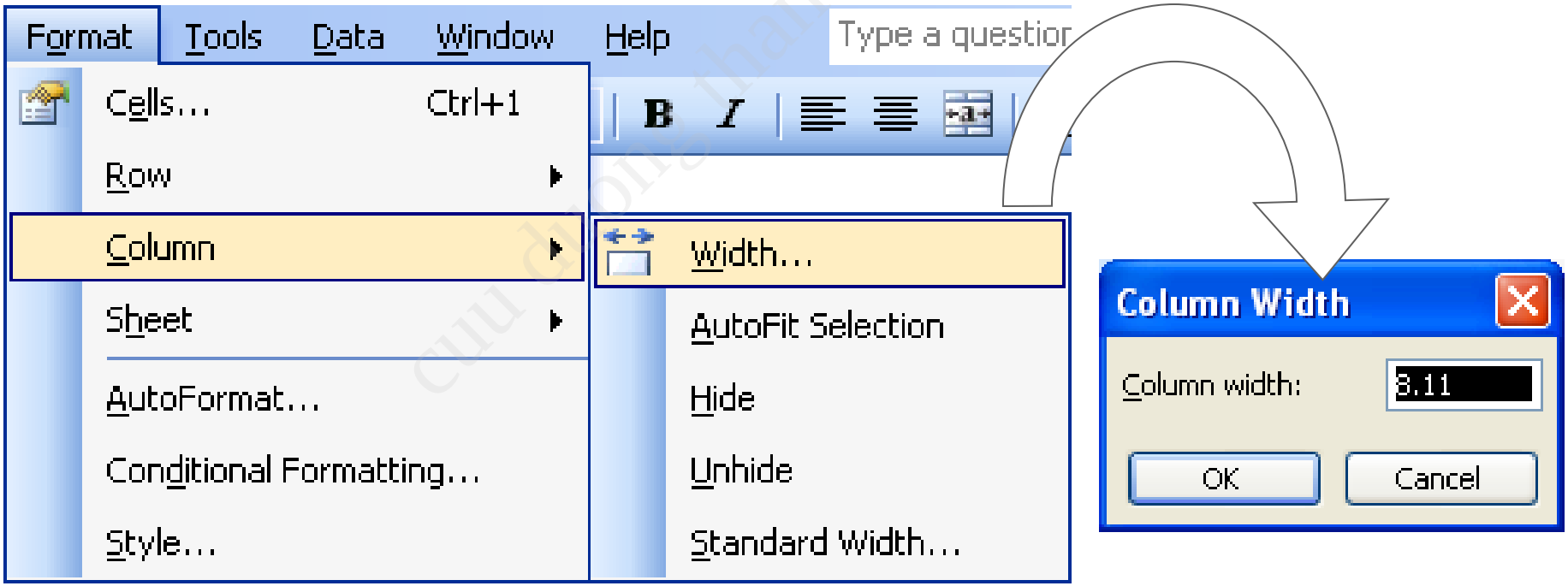

cuu duong than cong . com

Hiệu chỉnh bảng tính

- Định chiều cao dòng bằng chuột

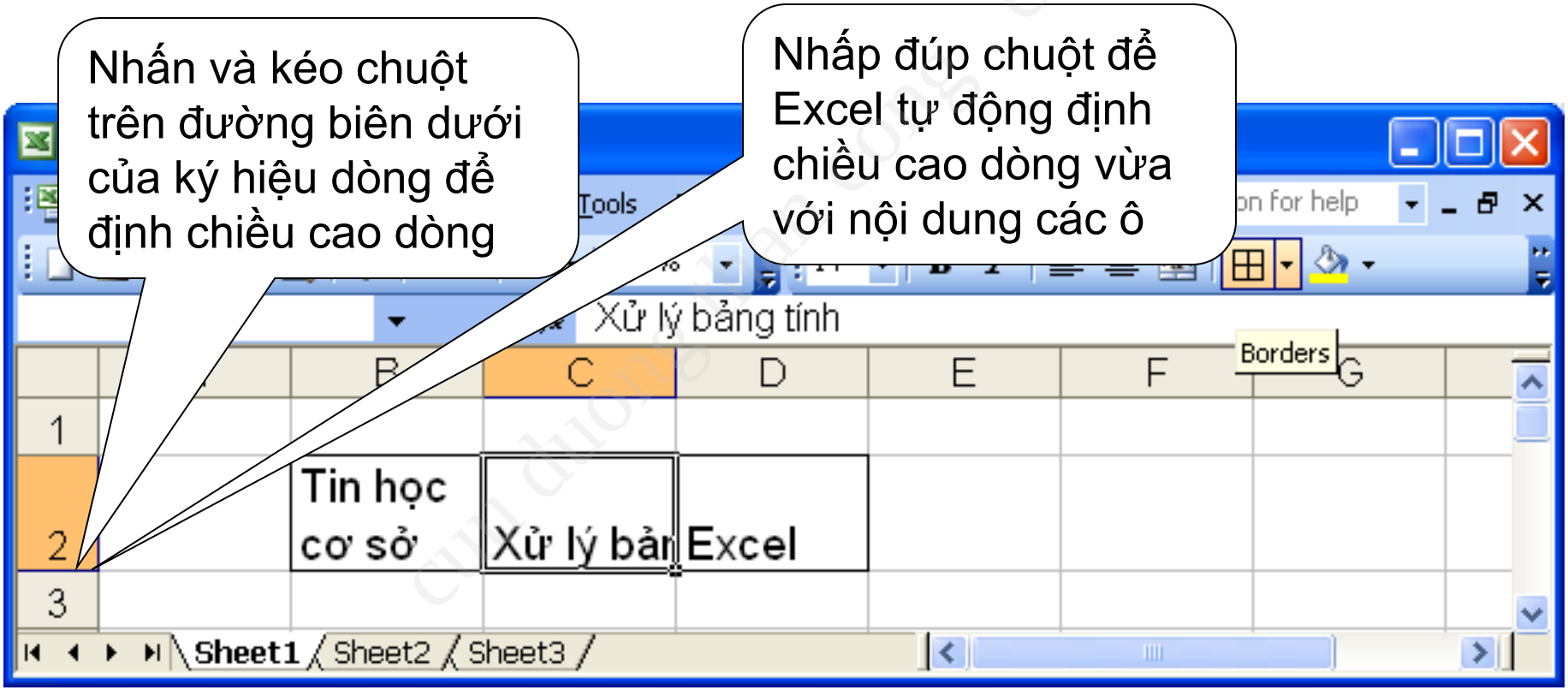

CuuDuongThanCong.com https://fb.com/tailieudientucntt

Hiệu chỉnh bảng tính

- Định chiều cao cho nhiều dòng
  - Chọn các dòng
  - Format > Row > Height…
  - Nhập chiều cao dòng

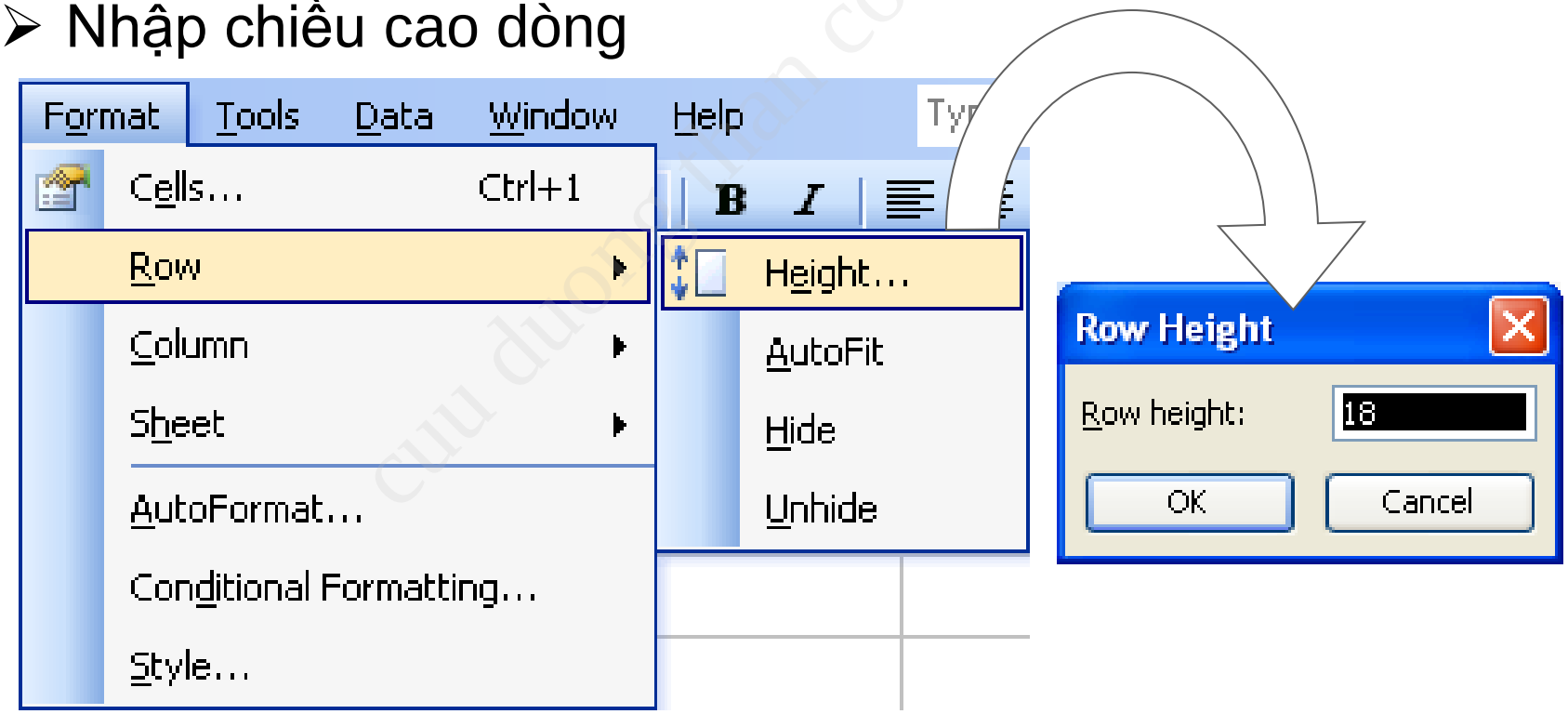

cuu duong than cong . com

Trình bày nội dung

- Trình bày nội dung ô
  - Canh biên
  - Định dạng chữ
  - Đóng khung…
- Thao tác
  - Chọn ô hay vùng cần định dạng
  - Format > Cells…

    Hoặc:
  - ☞Nhấp chuột phải > Format Cells…
  - ☞CTRL+1

cuu duong than cong . com

Trình bày nội dung

- Canh biên: thẻ Alignment

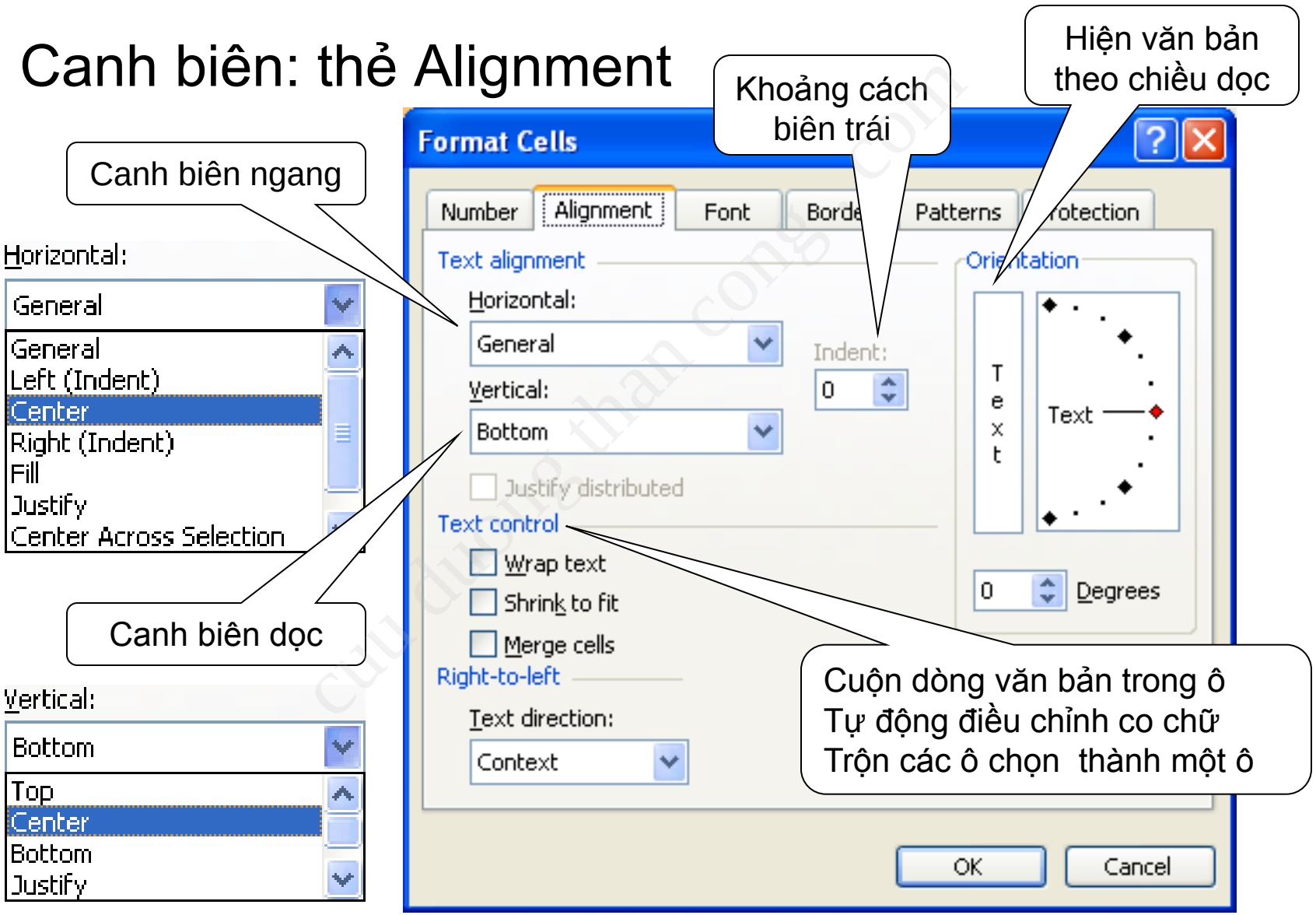

CuuDuongThanCong.com https://fb.com/tailieudientucntt

Trình bày nội dung

- Định dạng chữ: thẻ Font

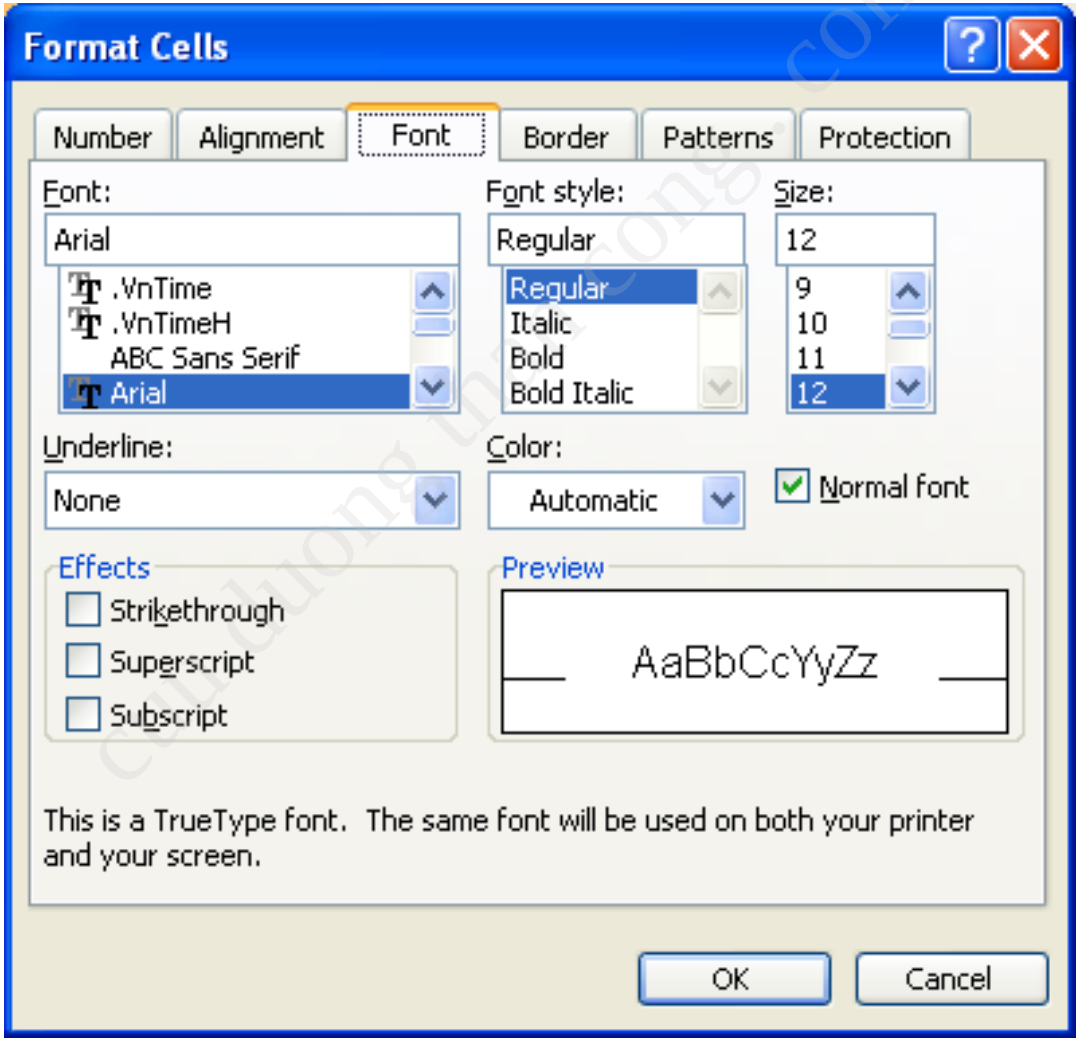

CuuDuongThanCong.com https://fb.com/tailieudientucntt

Trình bày nội dung

- Tạo khung: thẻ Border

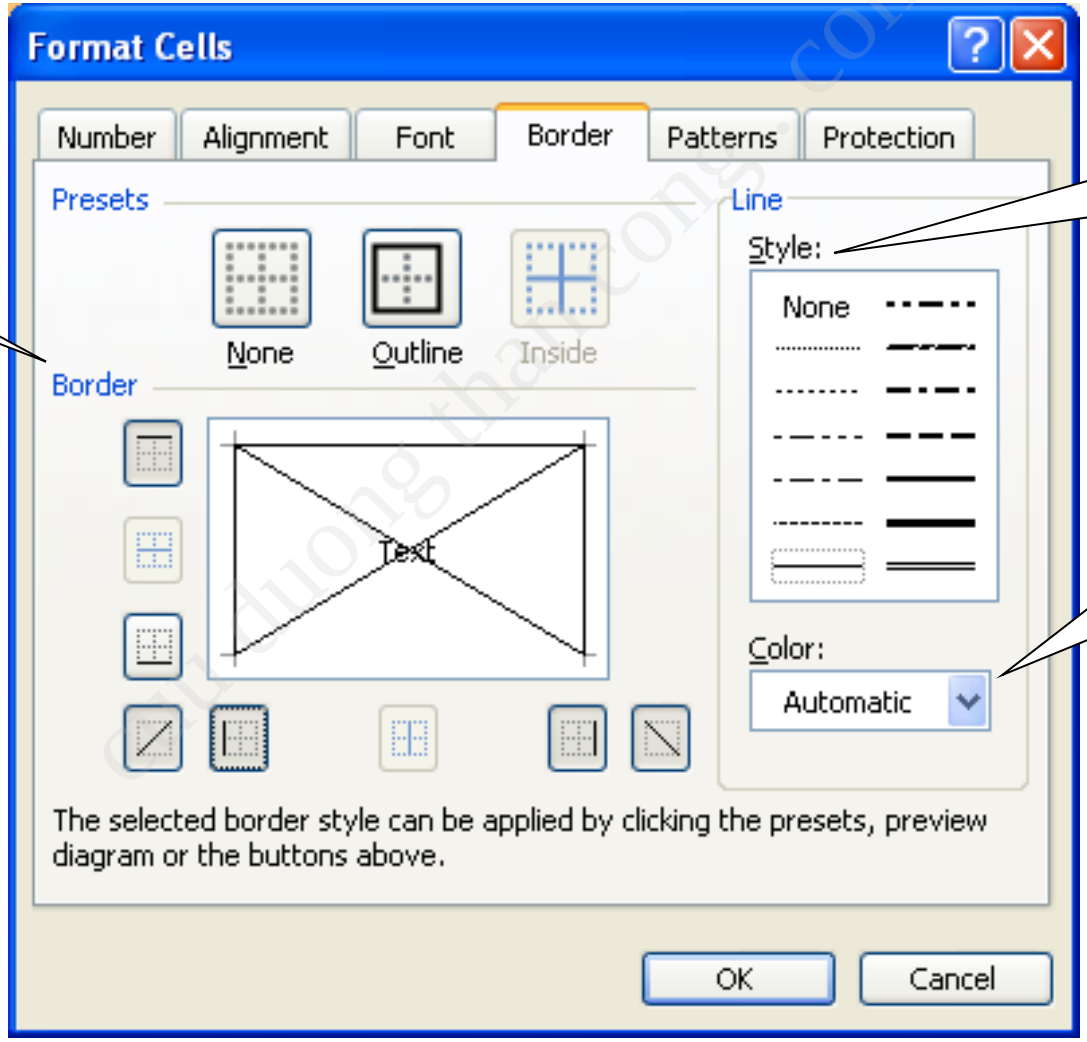

Định các cạnh

Chọn kiểu khung

Chọn màu khung

CuuDuongThanCong.com https://fb.com/tailieudientucntt

Trình bày nội dung

- Tô màu: thẻ Patterns

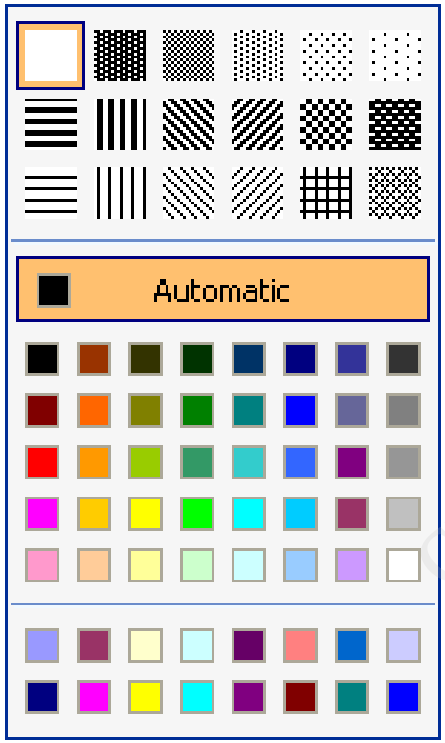

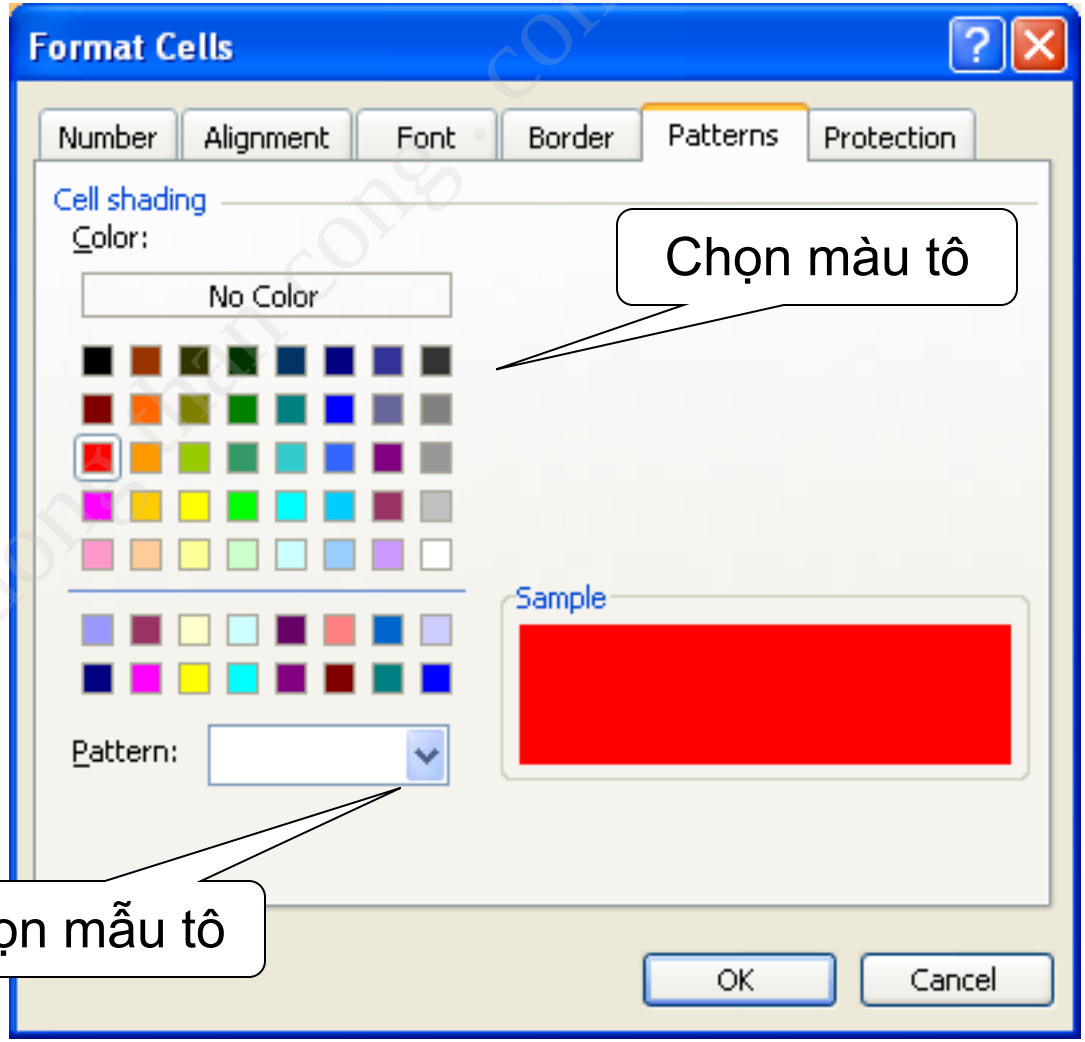

CuuDuongThanCong.com
https://fb.com/tailieudientucntt

Nội dung chính

- Hiệu chỉnh bảng tính
- Định dạng dữ liệu số
- In bảng tính

cuu duong than cong . com

CuuDuongThanCong.com https://fb.com/tailieudientucntt

Định dạng dữ liệu số

- Thay đổi cách hiển thị dữ liệu số trong ô

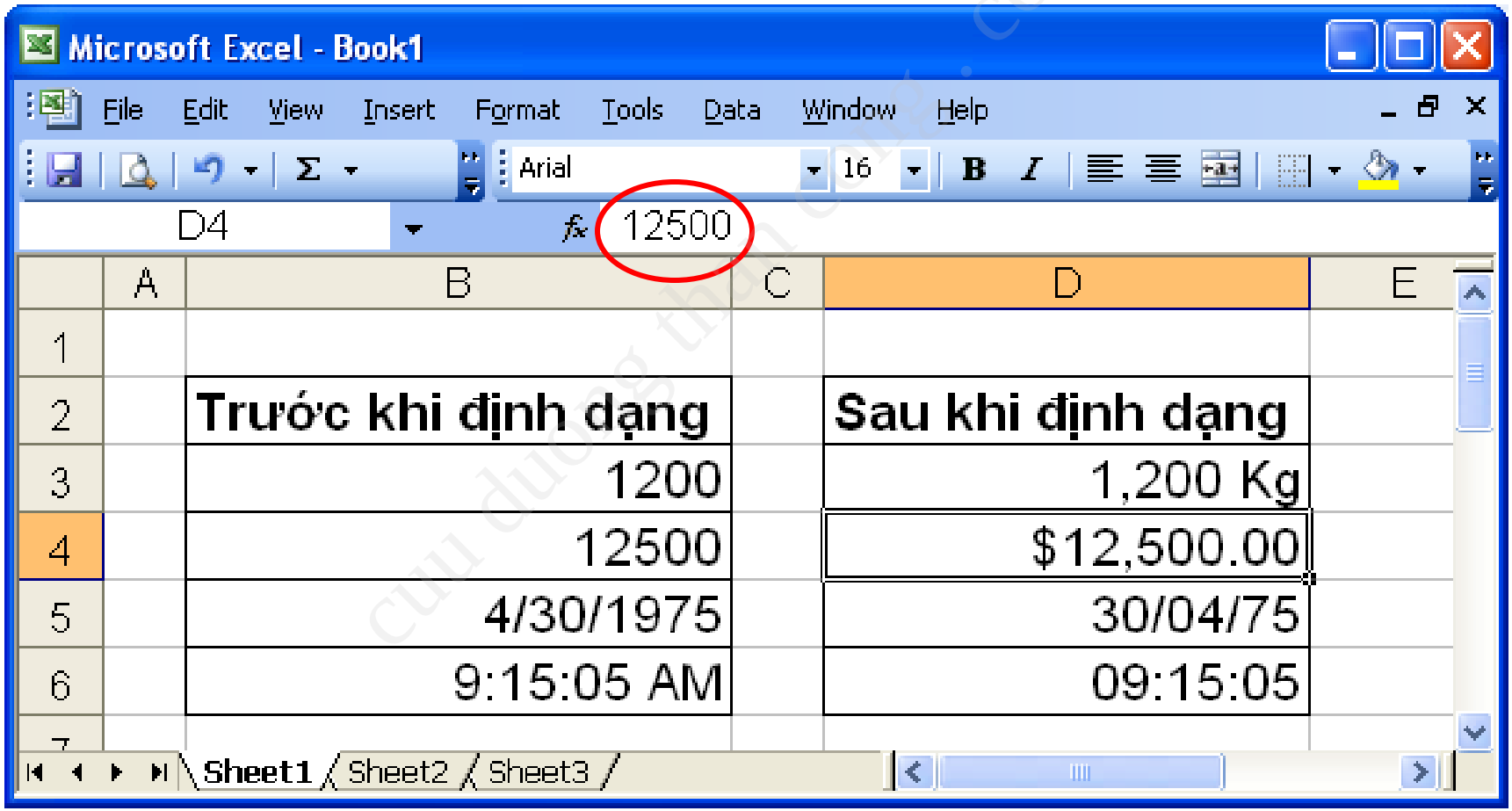

CuuDuongThanCong.com https://fb.com/tailieudientucntt

Định dạng dữ liệu số

- Thẻ Number
  - Chọn loại định dạng
    - Number: dạng số
    - Currency: dạng tiền tệ
    - Percentage: phần trăm
    - …
    - **Custom**: định dạng dữ liệu theo theo một chuỗi định dạng được lập.

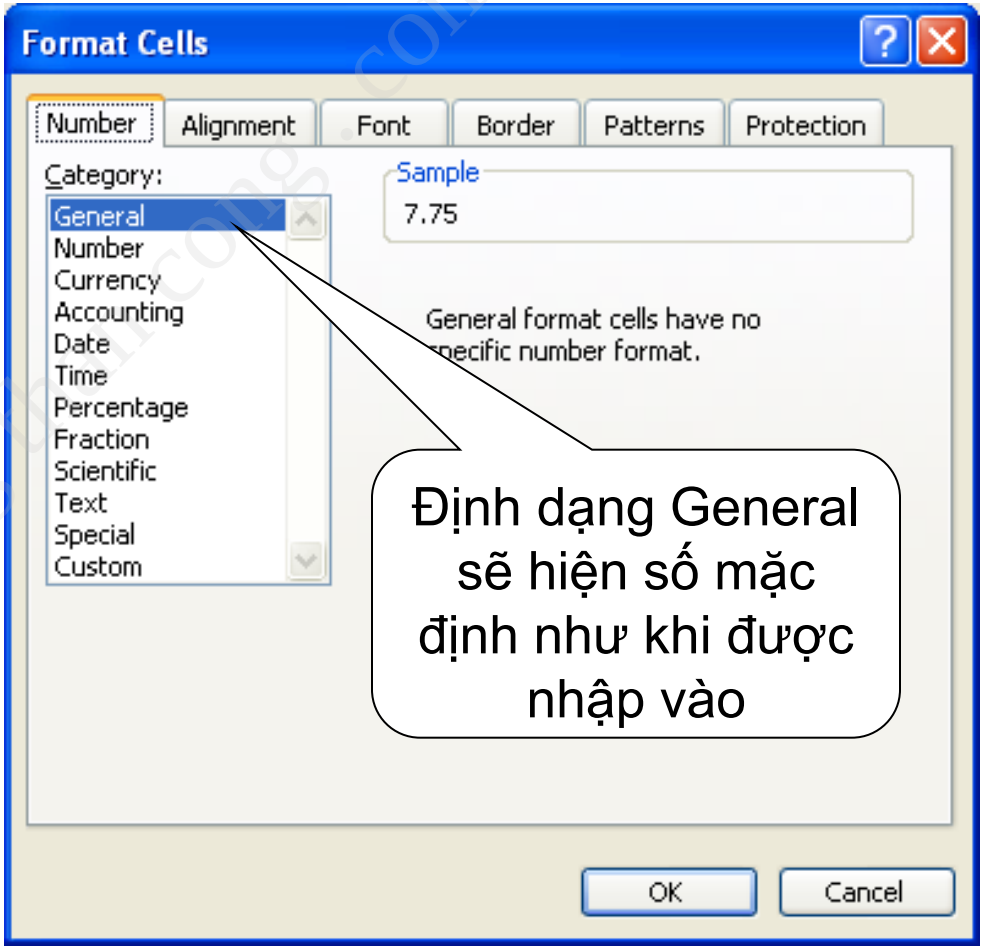

cuu duong than cong . com

Định dạng dữ liệu số

- Loại định dạng Number

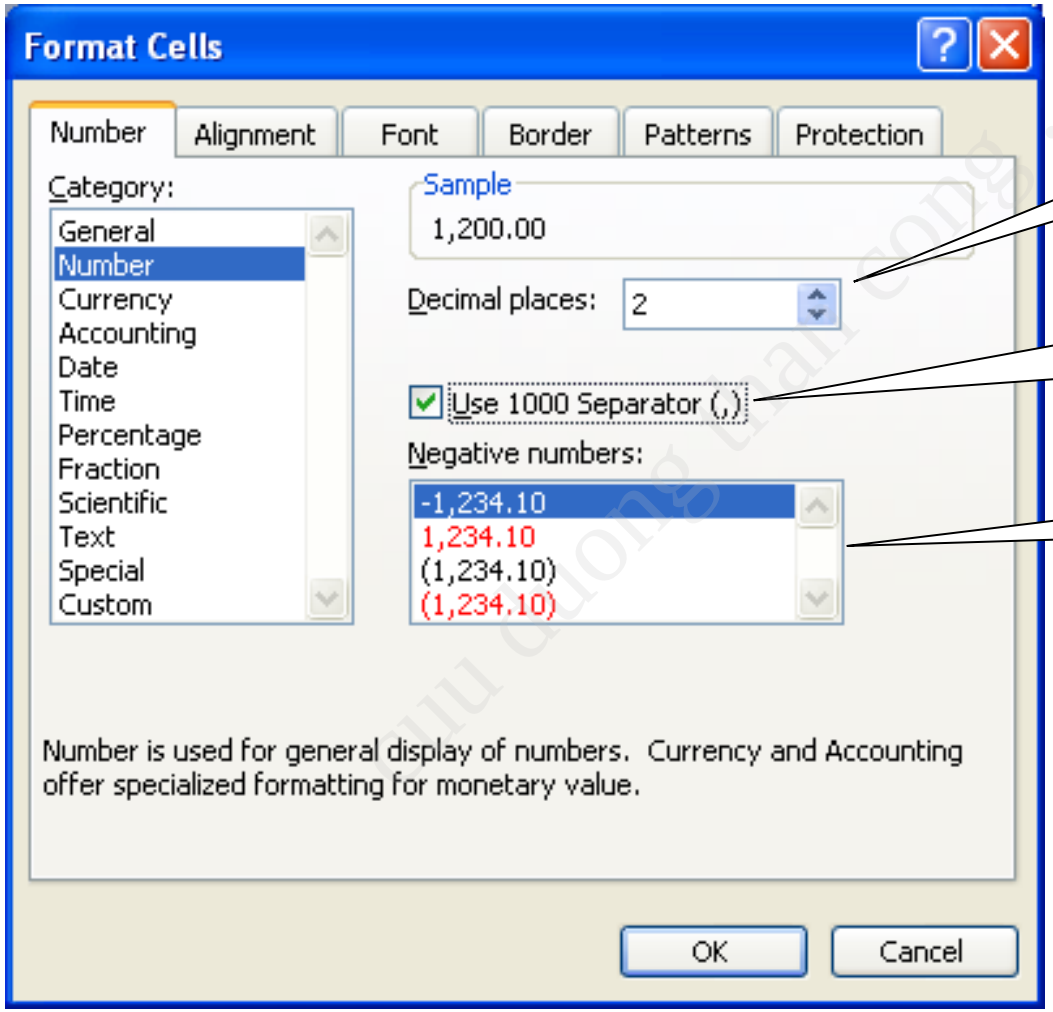

Số chữ số lẻ

Chèn dấu phân cách hàng ngàn

Hiển thị số âm

CuuDuongThanCong.com https://fb.com/tailieudientucntt

Định dạng dữ liệu số

- Loại định dạng Currency

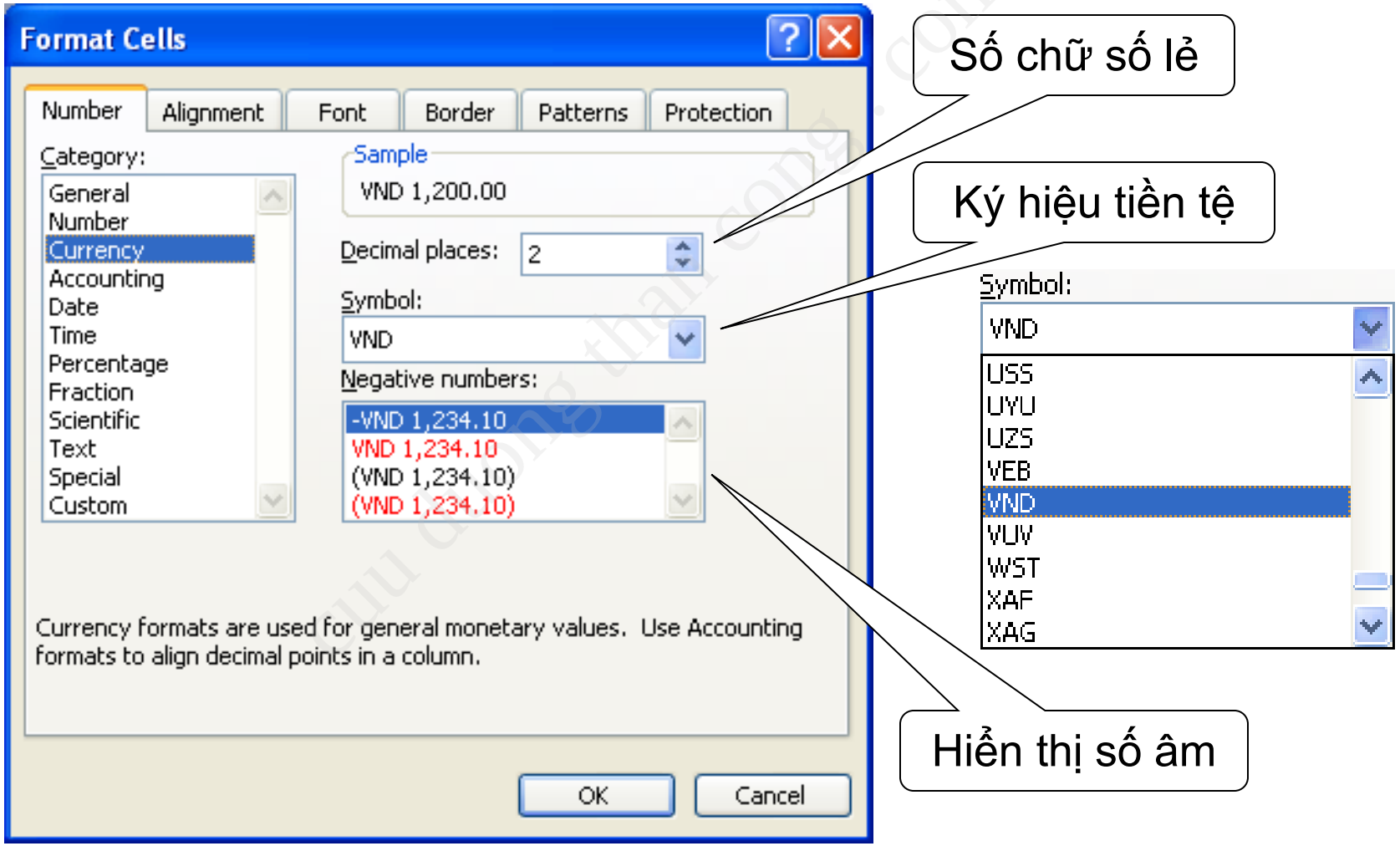

CuuDuongThanCong.com https://fb.com/tailieudientucntt

Định dạng dữ liệu số

- Loại định dạng Date

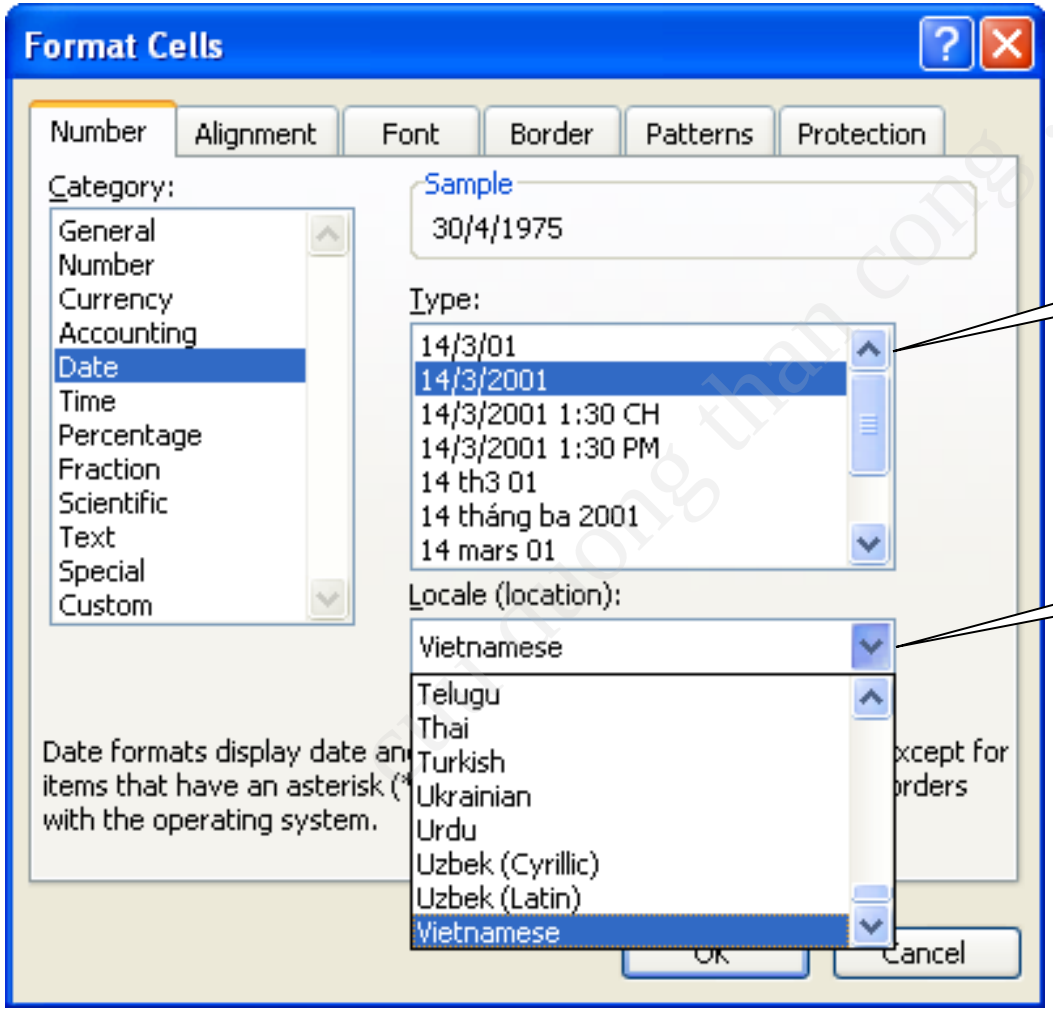

Dạng hiển thị

Dạng thức thời gian theo quốc gia

CuuDuongThanCong.com https://fb.com/tailieudientucntt

Định dạng dữ liệu số

- Loại định dạng Custom - định dạng tùy biến

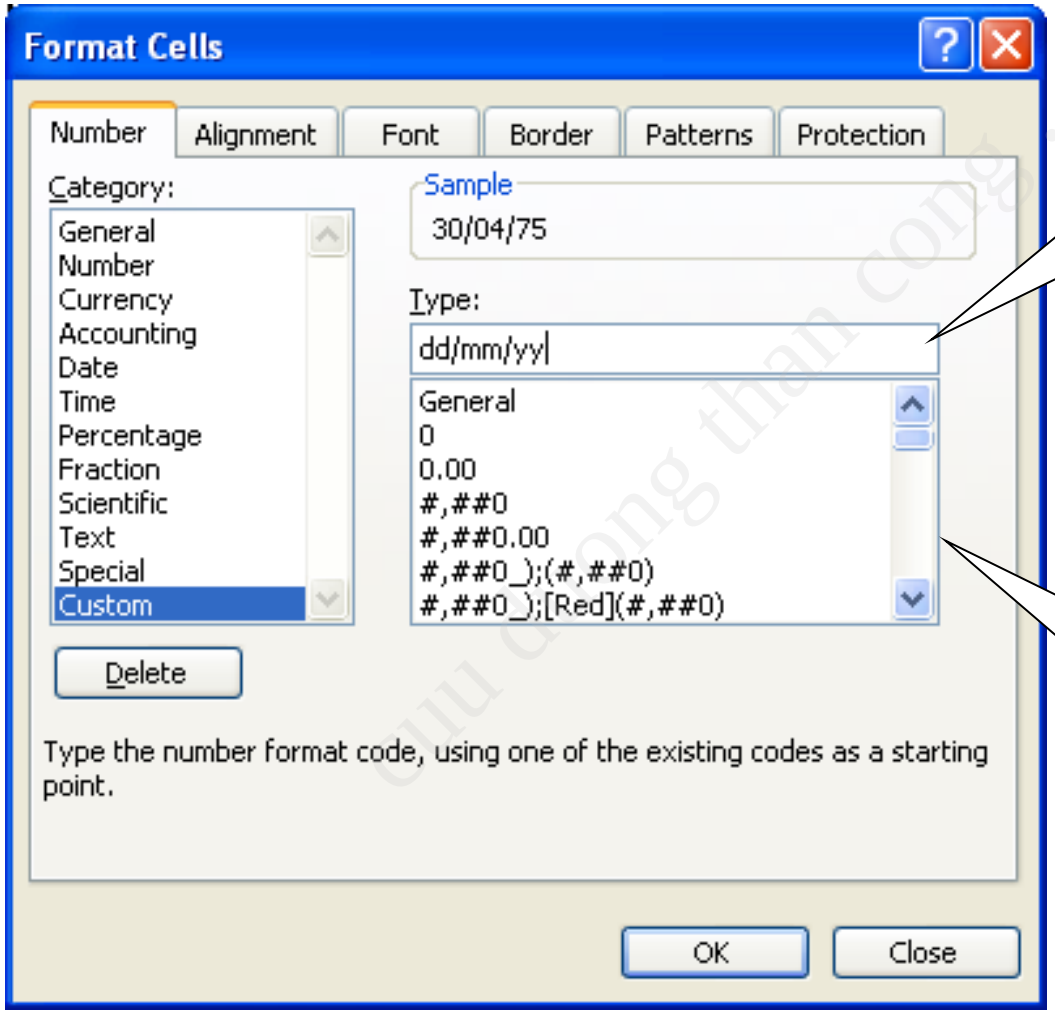

Nhập chuỗi định dạng (format) trong ô Type

Những chuỗi định dạng có sẵn, hay đã được lập

CuuDuongThanCong.com https://fb.com/tailieudientucntt

Định dạng dữ liệu số

- Định dạng tùy biến
  - Lập chuỗi định dạng số, dùng các ký hiệu sau:

    # : đại diện cho một số, nếu không có số thì để trống

    0 : đại diện cho một số, nếu không có số thì hiện số 0

    , . : dấu chấm thập phân và dấu phân cách hàng ngàn

    Hằng chuỗi :

    hiển thị cùng với số, phía trước và/hay phía sau số
  - Lập chuỗi định dạng thời gian, dùng các ký hiệu sau:

    d, m, y, h, m, s

    Tương ứng với 6 thành phần của một giá trị thời gian.

cuu duong than cong . com

CuuDuongThanCong.com https://fb.com/tailieudientucntt

Định dạng dữ liệu số

- Định dạng tùy biến

Việc định dạng nhằm hiển thị nội dung trong ô, không làm thay đổi kiểu dữ liệu

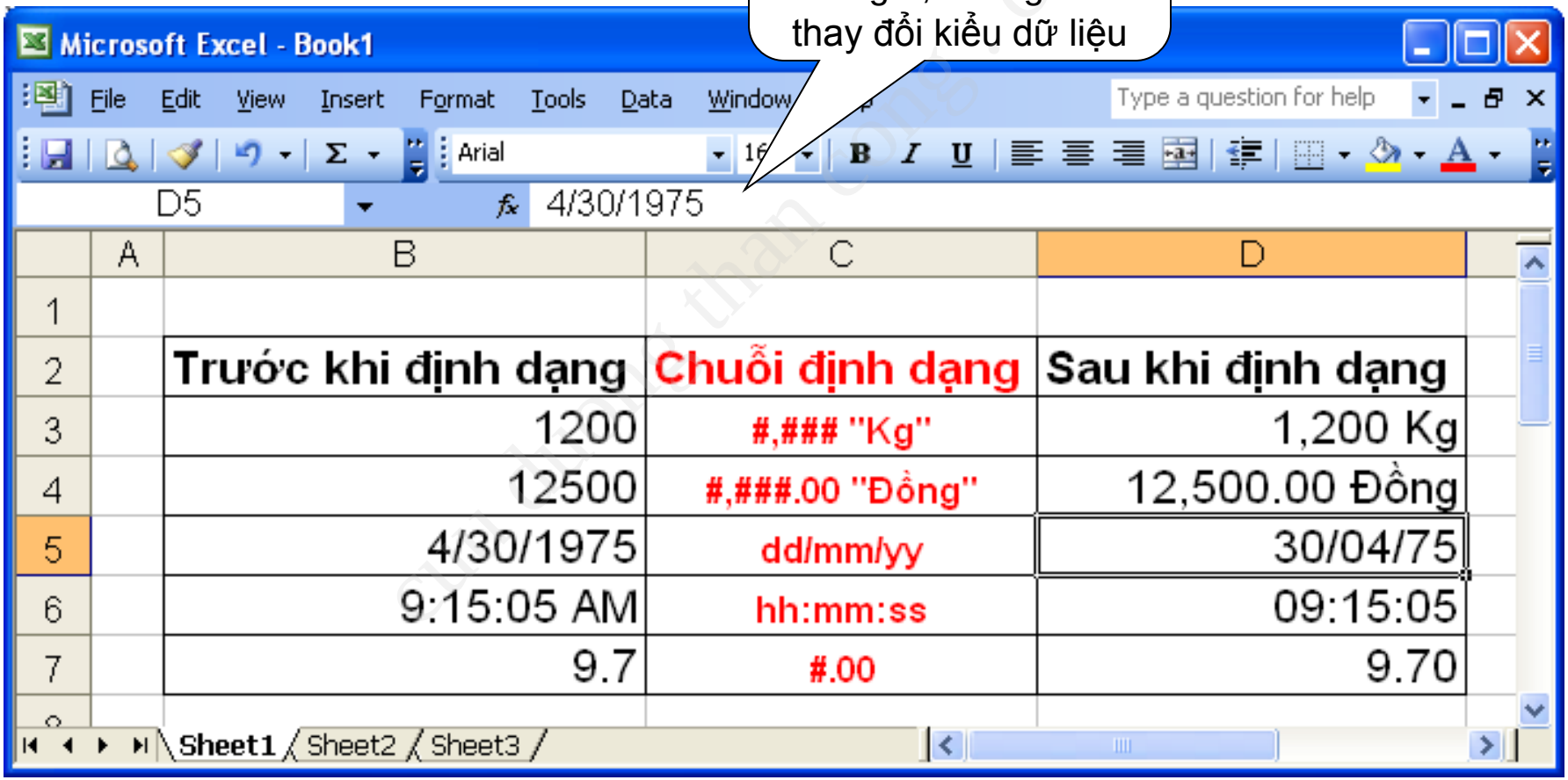

	A	B	C	D
1				
2		Trước khi định dạng	Chuỗi định dạng	Sau khi định dạng
3		1200	#,### "Kg"	1,200 Kg
4		12500	#,###.00 "Đồng"	12,500.00 Đồng
5		4/30/1975	dd/mm/yy	30/04/75
6		9:15:05 AM	hh:mm:ss	09:15:05
7		9.7	#.00	9.70

Sheet1 Sheet2 Sheet3

CuuDuongThanCong.com https://fb.com/tailieudientucntt

Nội dung chính

- Hiệu chỉnh bảng tính
- Định dạng dữ liệu số
- In bảng tính
  - Định dạng trang in
  - Thiết lập vùng in
  - In ra máy in

cuu duong than cong . com

CuuDuongThanCong.com https://fb.com/tailieudientucntt

Định dạng trang in

- File > Page Setup…
  - ➢ Thẻ Page: hướng in, loại giấy in, tỷ lệ in…

Hướng trang in: dọc hoặc ngang

Tỷ lệ % trang in so với kích thước thực

Chọn khổ giấy in

Chất lượng in (điểm ảnh/inch)

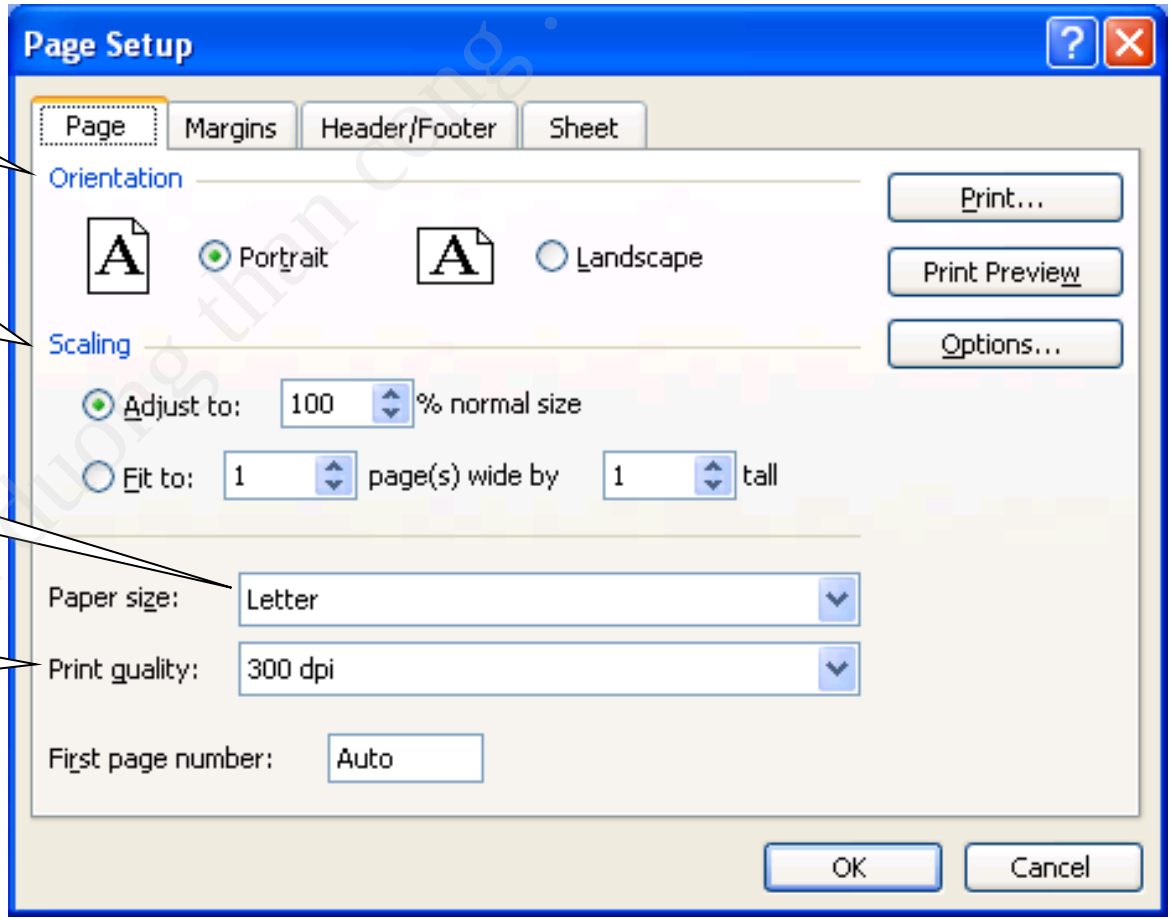

CuuDuongThanCong.com https://fb.com/tailieudientucntt

Định dạng trang in

- File > Page Setup…
  - Thẻ Margins: định lề giấy, canh biên…

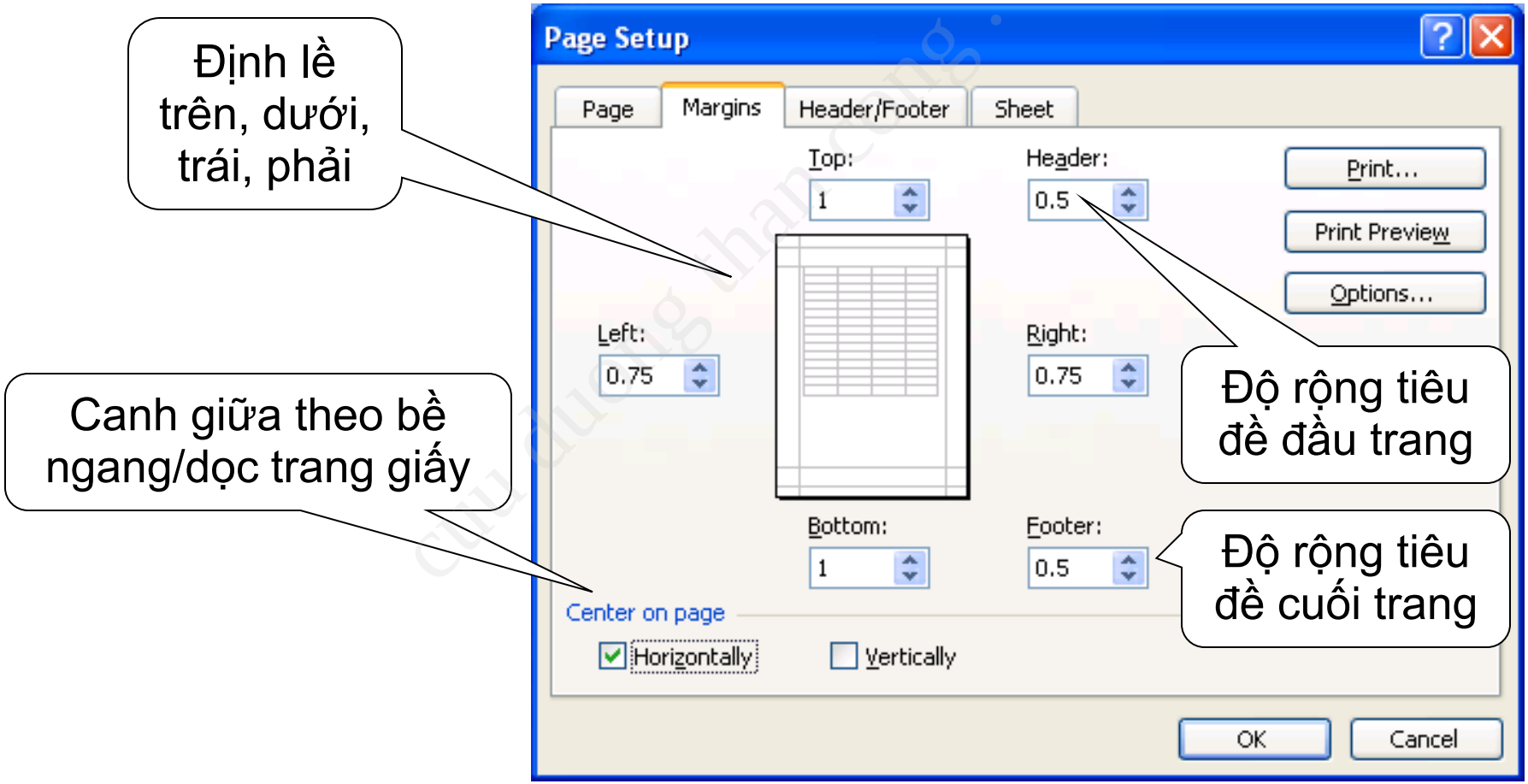

CuuDuongThanCong.com https://fb.com/tailieudientucntt

Định dạng trang in

- File > Page Setup…
  - ➢ Thẻ Header/Footer: Tiêu đề đầu và cuối trang

Chèn các thông tin số trang, tác giả, tên tài liệu…

Nhập nội dung tùy ý vào vùng tiêu đề

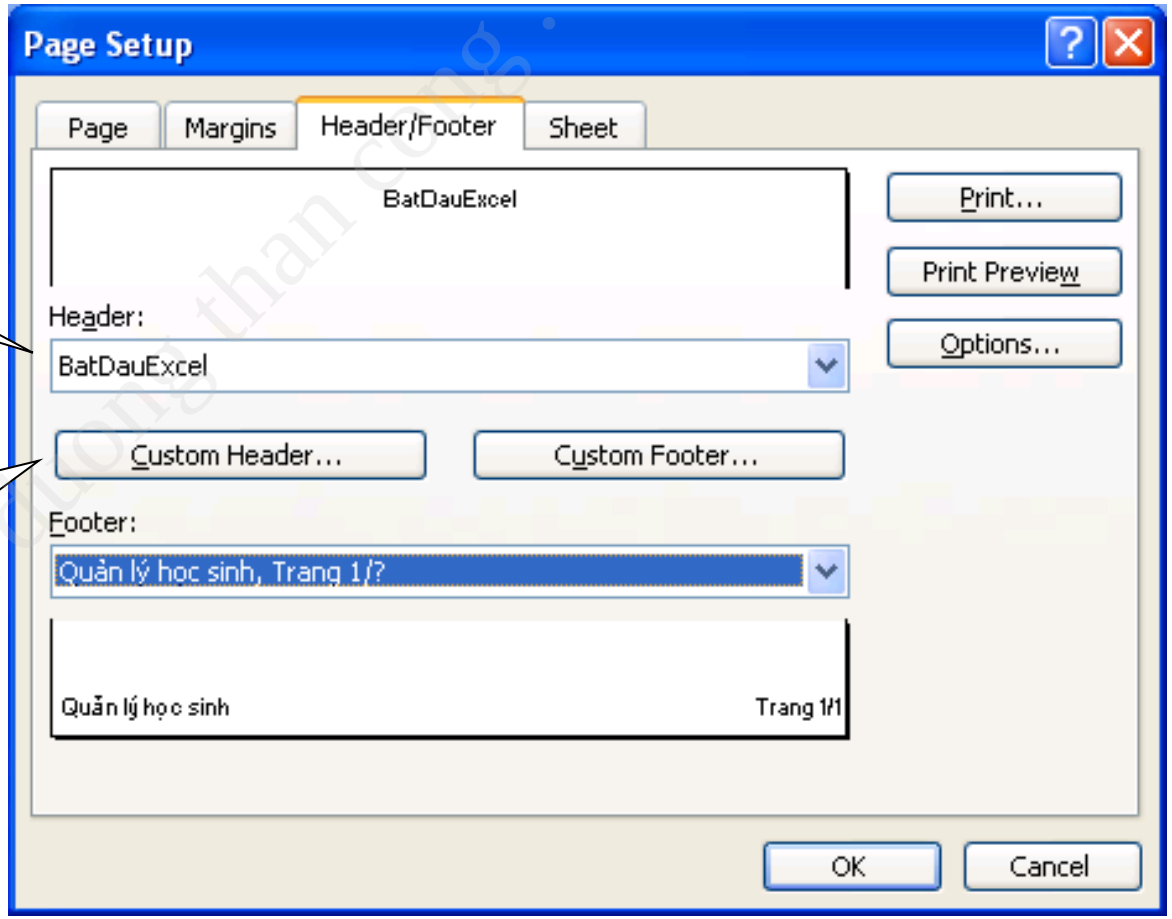

CuuDuongThanCong.com https://fb.com/tailieudientucntt

Định dạng trang in

- Tạo tiêu đề trang tùy ý

  Custom Header…/Custom Footer…

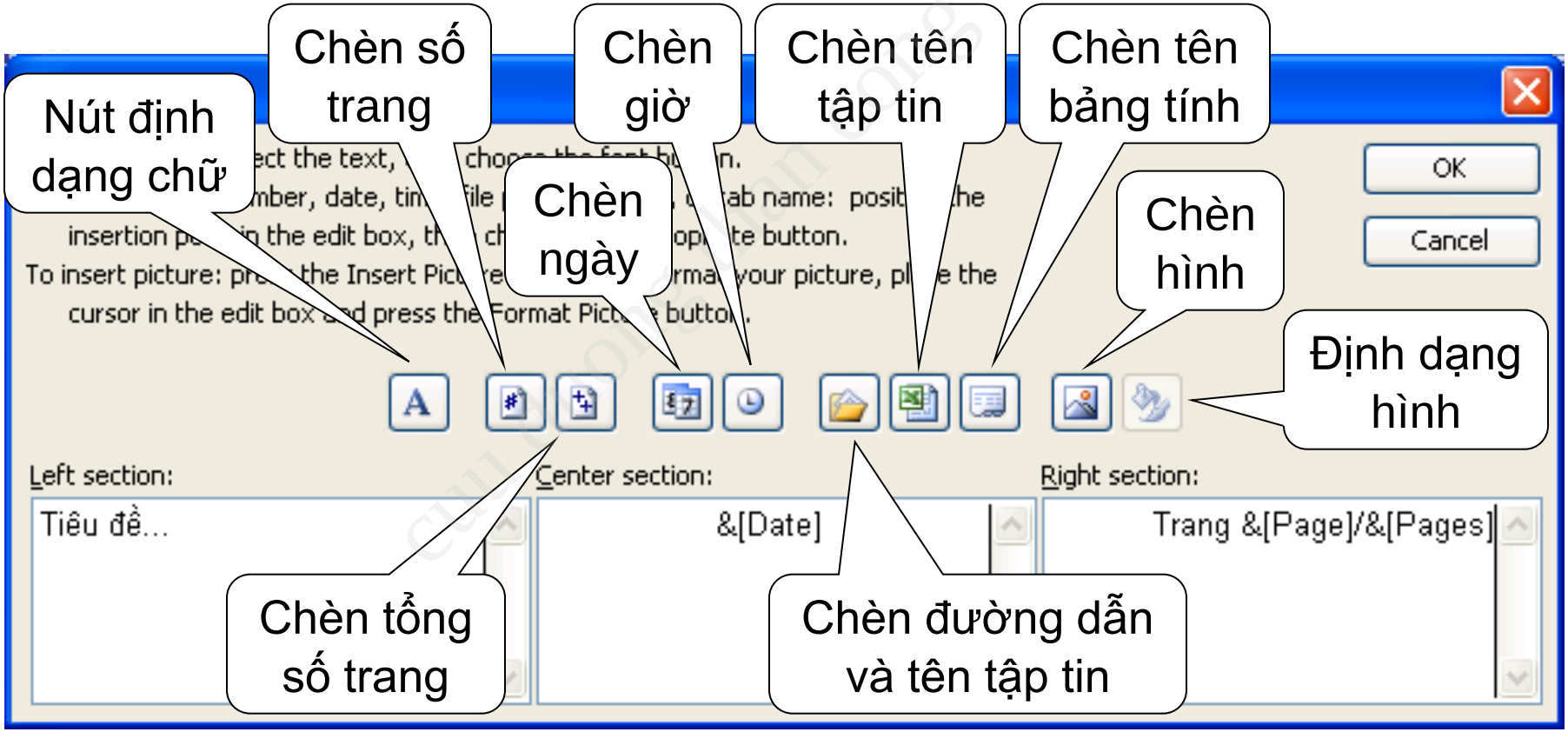

CuuDuongThanCong.com https://fb.com/tailieudientucntt

Thiết lập vùng in

- Bảng tính có rất nhiều ô, thông thường chỉ cần in một vùng bảng tính nhất định – chứa nội dung cần in.
- Thiết lập vùng in
  - Chọn vùng
  - File > Print Area > Set Print Area
- Hủy vùng in
  - Chọn vùng in đã thiết lập
  - File > Print Area > Clear Print Area

cuu duong than cong . com

CuuDuongThanCong.com https://fb.com/tailieudientucntt

In ra máy in

- File > Print…
  - ☞ CTRL+P

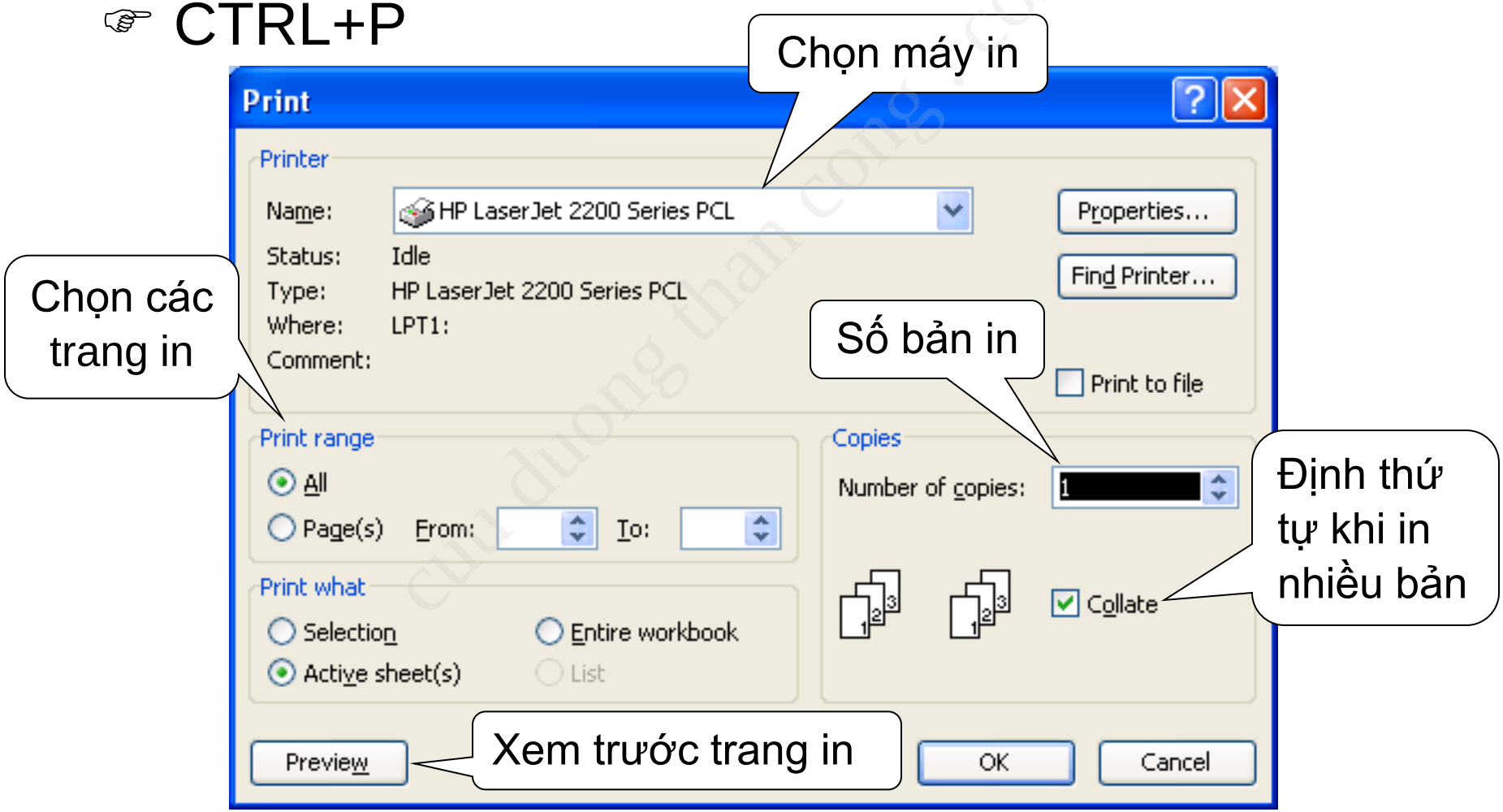

CuuDuongThanCong.com https://fb.com/tailieudientucntt